CHELSEA
Carte routière

Réseau routier

- Autoroute
- Nationale; Régionale
- Collectrice
- Locale
- Projeté
- Ligne à haute tension
- Pylône
- Cours d'eau
- Étendue d'eau

Date d'enregistrement : 2023-12-08

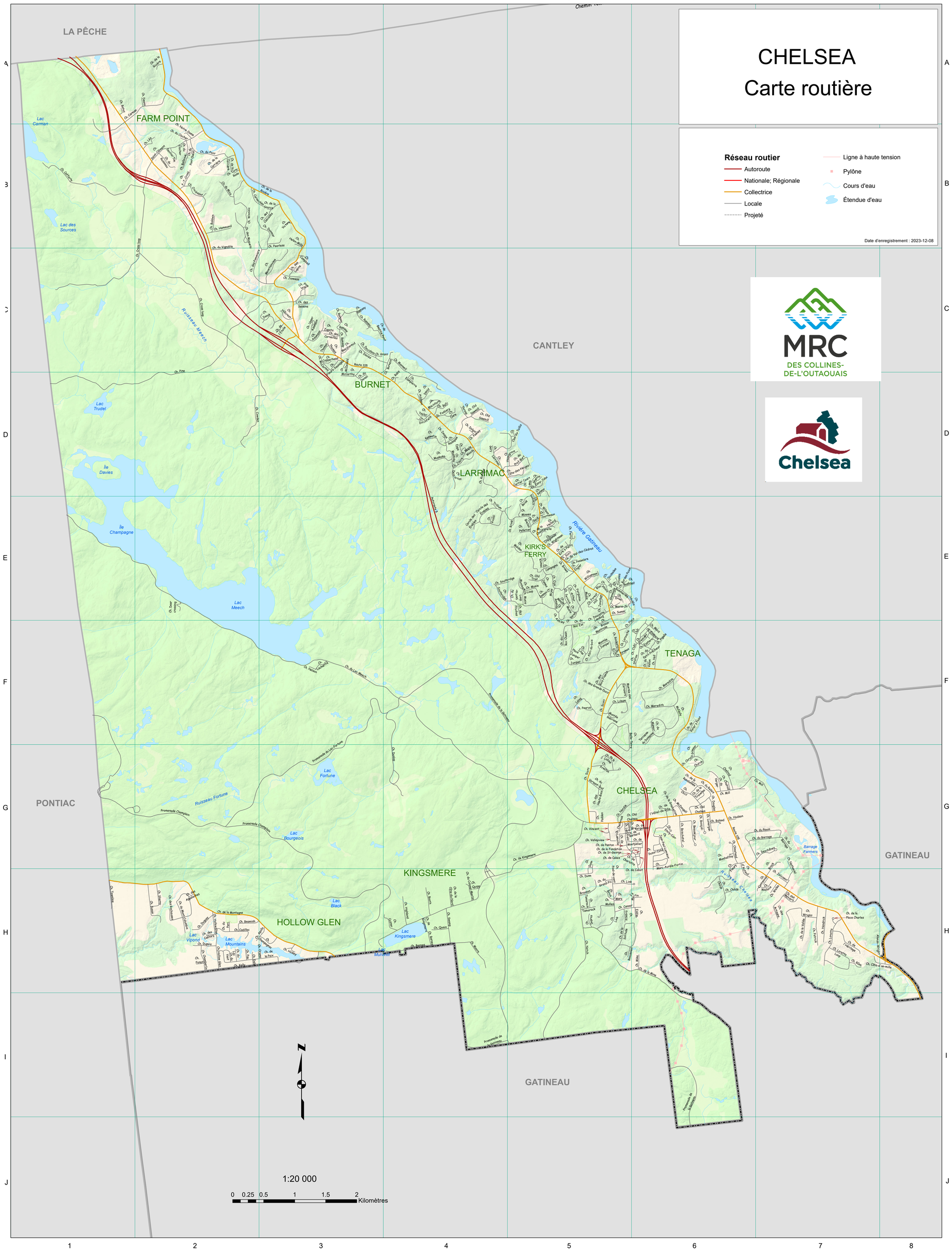

Index

ROUTES

105, Route A-1 B-1-2 C-2-3 D-3-4-5 E-5 F-5-6 G-6 H-6-7-8 I-8
5, Autoroute A-1 B-1-2 C-2-3 D-3-4 E-4-5 F-4-5 G-5-6 H-6

A

Abri-du-bois, Chemin de l' F-5
Adamson, Chemin C-3
Addison, Chemin D-4
Alonzo-Wright, Chemin H-7 H-8
Amanda, Chemin E-5
Apollo, Chemin H-2 H-3
Appaloches, Chemin des H-2
Arthur, Chemin E-5
Artisans, Chemin des H-7
Ashley, Chemin E-5

B

Baldwin, Chemin B-2
Barnard, Chemin de G-5 G-6
Barnes, Chemin H-4
Barrage, Chemin du G-6 G-7
Bates, Chemin A-1
Beamish, Chemin H-2
Beattie Point, Chemin de C-3
Beauséjour, Chemin G-6
Beausoleil, Chemin H-5
Bell, Chemin D-4
Belle-Terre, Chemin de la F-5 G-5
Bellevue, Chemin B-2
Birch, Chemin H-5
Bisson, Chemin E-5 F-5
Blackburn, Chemin E-5
Boischatel, Chemin G-6
Boisé, Chemin D-5 E-5
Bois-Francs, Chemin des F-5
Boisjoli, Chemin G-6
Boland, Chemin G-6
Booth, Chemin H-4
Borden Point, Chemin de E-5
Breton, Chemin E-5
Brink, Chemin E-5
Brock, Chemin G-7 H-7
Bronson, Chemin H-5
Brown, Chemin E-5
Burnett, Chemin C-3 C-4 D-3
Bushnell, Chemin E-5 E-6

C

Cabot, Chemin de G-6
Cadillac, Chemin H-2
Cafferty, Chemin B-1 B-2
Calais, Chemin de G-6
Campagne, Chemin E-5
Campbell, Chemin C-3
Carman, Chemin A-1 A-2 B-1
Carnochan, Chemin B-2 B-3
Carrière, Chemin de la B-2
Cartier, Chemin D-5
Cascades, Chemin des B-3
Castors, Chemin des H-2
Cécil, Chemin G-6
Cedar, Chemin F-5
Centennial, Chemin H-7
Centre, Chemin du G-5
Cerisiers, Montée des F-5
Chamberlin, Chemin H-2
Champagnac, Chemin H-3
Champlain, Promenade F-1 G-1 à G-3 H-3 H-4 I-4-5
Chantenelle, Chemin de la E-5
Charlotte, Chemin de G-5 G-6
Chelbrook, Chemin G-5
Chelrod, Chemin G-6
Chickadee, Chemin E-5
Childs, Chemin H-6
Church, Chemin G-6
Clare, Chemin D-4
Clocher, Chemin du B-2
Clos-du-Taillis, Chemin du D-5
Club, Chemin E-6 F-6
Colline, Chemin de la G-5
Colonel-Martin, Chemin du H-4
Connor, Chemin H-5 H-6
Copperhead, Chemin C-3
Cora-Rose, Chemin B-2
Corneilles, Chemin des C-3
Côte-des-Neiges, Chemin de la D-4 D-5
Côte-d'Un-Mille, Chemin de la H-7 H-8
Côte-du-Nord, Chemin de la H-4
Cowden, Chemin C-2 D-2 D-3
Craiglands, Chemin E-5
Crescent, Chemin F-6
Croissant, Chemin du B-2
Cross loop, Chemin B-2 C-1 C-2
Cuzner, Chemin H-4

D

Daly, Chemin H-2
D'Auteuil, Chemin G-6 H-6
David, Chemin D-4
Davidson, Chemin C-3 C-4
Davies, Chemin C-3
Davy John, Chemin D-5
Deans, Chemin A-2
Deer crossing, Chemin E-2
Denali, Chemin du D-3
Descartes, Chemin D-4
Deschênes, Chemin G-6 G-7
Ditchfield, Chemin D-4
Dolgin, Chemin D-4
Domaine, Terrasse du F-6
Dompierre, Chemin D-4
Doucette-Landing, Chemin E-5
Douglas, Chemin G-6
Drakon, Chemin F-5
Drum, Chemin E-5
Duguay, Chemin H-2
Dunlop, Chemin F-4 G-4
Dunnor, Chemin B-2 B-3 C-3
Dunn, Chemin G-5 H-5
Dupras, Chemin H-5
Dupuis, Chemin H-2

E

Eastern, Chemin F-6
Eddie, Chemin H-6
Emily-Carr, Chemin G-6
Engler, Chemin E-5
Epps, Chemin D-4
Érables, Cercle des E-4
Étoile, Chemin de l' C-3

F

F.-T.-Cross, Chemin B-2
Ferguson, Chemin E-5
Ferry, Chemin E-5
Fleurs-Sauvages, Chemin des C-3
Fleury, Chemin G-6 H-6
Fondation, Chemin de la G-6
Fonyo, Chemin H-2
Forest Hill, Chemin E-5
Foxbery, Chemin D-4
Francis, Chemin H-5

G

Gabriane, Montée F-5
Gary, Chemin D-4
Gatineau, Promenade de la F-4-5 G-1-2 G-4-5 H-4 I-4 à I-6 J-6
Gilmour, Chemin G-6
Gleneagle, Chemin de E-5
Graduation, Chemin de la G-6
Grand-Pic, Chemin du H-5
Grands-Ducs, Chemin des F-5
Grant, Chemin C-3

H

Hall, Chemin F-6
Hammond, Chemin B-2
Hauts-Bois, Chemin des G-5
Hazelgrove, Chemin D-5
Helen-Mills, Chemin B-3
Holland, Chemin E-5
Hendrick, Chemin H-7
Héritage, Chemin de l' H-7
Hickey, Chemin H-3
Hicklin, Chemin E-5 E-6
Highland, Chemin H-4
Hillcrest, Chemin C-3
Hollow Glen, Chemin H-2
Hôtel-de-Ville, Chemin de l' G-6
Hudson, Chemin G-6

I

Image, Chemin D-4
Inook, Chemin C-3

J

James, Chemin E-5
Jasmin, Chemin E-5
Jean-Paul-Lemieux, Chemin G-6 H-6
Jenness, Chemin C-3
Joliceur, Chemin H-7
Jonathon, Chemin E-5
Journeaux, Chemin E-5
Joyce, Chemin D-4
Juniper, Chemin F-5
Juniper, Montée F-5
Juniper, Place F-5

K

Keewatin, Chemin D-4
Kelly, Chemin H-2 H-3
Kingsmere, Chemin de G-5 H-3 H-4 H-5
Kirk's Ferry, Chemin de E-5
Klomac, Chemin E-5

L

Lac, Chemin du H-2
Lac-Fortune, Promenade du F-3 F-4 G-2 G-3
Lacharité, Chemin F-3
Lac-Meech, Chemin du E-1 E-2 F-2 F-3 F-4 G-4 G-5
Ladyfield, Chemin G-5-6
Laing, Chemin F-5
Lamb, Chemin D-5
Lamoille, Chemin de G-5
Larouche, Chemin F-5
Larrimac, Chemin D-4 D-5
Léa, Chemin B-2
Lilas, Chemin des F-5
Lilsam, Chemin F-5
Link, Chemin H-5 H-6
Lonergan, Chemin G-6
Loretta, Chemin H-7
Loretta Loop, Chemin H-7
Lupins, Chemin des C-3

M

Macdiarmid, Chemin C-3
Macintyre, Chemin D-4
Macs, Chemin F-6
Maidan, Chemin E-5
Manoir, Chemin du F-6
Maple Woods, Chemin D-4
Marc-Aurèle-Fortin, Chemin G-6
Marie-Jo, Chemin E-5
Martin, Chemin H-6
Mary, Chemin H-5
Matthew, Chemin E-5
Maude, Chemin E-5
Maxwell, Chemin C-4 D-4
McCarthy, Chemin C-3 D-3
McDonald, Chemin C-3
McDougall, Chemin G-6
McNally, Chemin F-6
Meredith, Chemin F-6
Métiers, Chemin des H-7
Mica, Chemin du B-2
Mijoz, Chemin E-5
Mike, Chemin H-6
Mill, Chemin G-6 G-7
Mine, Chemin de la H-5 H-6 I-6
Minnes, Chemin E-4 E-5
Monhaffey, Chemin G-6
Montagne, Chemin de la H-1 H-2 H-3
Mont-Columbia, Chemin du H-2
Montpelier, Chemin G-5-6
Montrose, Chemin F-5
Moore, Chemin H-4
Mountainview, Chemin C-3
Muguets, Chemin des B-2
Mullen, Chemin H-5
Musie, Chemin E-5
Musie Loop, Chemin E-5
Muskoka, Chemin D-4

N

Nathaniel, Chemin G-7 H-7
Nelson, Chemin F-3
Nordik, Chemin G-5 G-6
Notch, Chemin G-5 H-5 I-5
Notre-Dame, Chemin B-2

O

Ojaj, Chemin E-5
Old Chelsea, Chemin d' G-5 G-6
Old Sawmill, Chemin D-4
Old Trail, Chemin E-5
Olmstead, Chemin G-6
Orama, Chemin H-2

P

Padden, Chemin G-5
Paix, Chemin de la H-2 H-3
Parc, Chemin du H-2
Patrick, Chemin H-7
Pau, Chemin H-2
Pawley, Chemin D-4
Pearce, Chemin F-5
Peerless, Chemin B-3
Pelletier, Chemin E-5
Peter's Point, Chemin de F-6
Petit-Prêcheur, Chemin du F-6
Pied-de-vent, Chemin du H-5
Piggile, Chemin F-6
Pine, Chemin C-2 C-3 D-1 D-2
Pine loop, Chemin C-3
Pinombre, Chemin E-5
Place, Chemin E-6 F-5 F-6
Place-Charles, Chemin de la H-7
Pommiers, Chemin des B-2 B-3 C-2 C-3
Pont Ouest, Chemin du B-2
Pont, Chemin du B-2
Preston, Chemin G-5
Prof-Burt, Chemin du D-4 D-5
Pruches, Chemin des E-5

Q

Quain, Chemin H-4
Quipp, Chemin H-4

R

Raby, Chemin D-4
Radapaw, Chemin D-4
Ramsay, Chemin C-3
Randonnée, Chemin de la G-6
Ravin, Chemin du G-6 G-7
Reid, Chemin E-5
Relais, Chemin du G-6
Richens, Chemin D-4 E-4
Rivière, Chemin de la A-2 B-2 B-3 C-3
Roc Est, Chemin du F-5
Roc Ouest, Chemin du F-5
Rocheuses, Chemin des H-2
Rockery, Chemin F-5
Ruisseau, Chemin du B-2
Rûms, Chemin H-7

S

Saint-Clément, Chemin B-2
Saisons, Chemin des C-3
Sarah, Chemin E-5
Scott, Chemin F-5 G-5
Selwyn, Chemin D-5 E-5
Sentier Tim, Chemin B-2
Sentier, Chemin du E-5
Service, Chemin de E-5
Sherrin, Chemin D-5
Sherry, Chemin H-2
Siiri, Chemin E-5
Solitude, Chemin de la H-5 H-6
Source, Chemin de la B-3
Southridge, Chemin E-4 E-5
Station, Chemin de la E-6 F-6
St-George, Chemin de G-5 G-6
Sumac, Chemin E-5
Summerlea, Chemin E-5
Summit, Chemin D-5 E-5
Susan, Chemin H-2
Suzor-Côté, Chemin G-6
Swamp, Chemin H-4

T

Tamarack, Chemin H-5
Taylor, Chemin D-4
Thomas, Chemin C-3
Throop, Chemin D-4
Tim, Sentier B-2
Tirconna, Chemin E-5
Townline, Chemin H-1
Traverse, Chemin de la G-6
Trillium, Chemin E-4

U

Upper Adamson, Chemin C-3

V

Val-des-Cèdres, Chemin du E-5
Vallée, Chemin de la H-7
Valleyview, Chemin G-5
Vallon, Chemin du F-6
Vent, Chemin du H-2
Vergennes, Chemin de G-6
Verger, Chemin du G-6
Versant-Sud, Chemin du G-5
Victory, Chemin B-3
Vignoble, Chemin du C-2
Vincent, Chemin G-5
Vivaldi, Chemin E-4

W

Wallace, Chemin H-7
Walko, Chemin H-7
Wightman, Chemin E-5
Williamson, Chemin E-5
Wilson, Chemin E-5
Winnisic, Chemin B-2
Wright, Chemin H-7

Z

Zapata, Chemin C-3